



JORNADAS DE PUERTAS ABIERTAS

Para asistir, deben registrarse en la página web www.safaurgelmadrid.com

ADMISIÓN CURSO
2022/2023

VIRTUAL

martes
5 ABRIL
2022
17.00 h



COLEGIO
Sagrada
Familia
de Urgel

PRESENCIAL

miércoles
20 ABRIL
2022
17.00 h

B I E N V E N I D O S

misión

Marcar el estilo de vida desde la caridad al servicio de los demás.

visión

Buscamos alumnos comprometidos con su entorno y capacitados para su desarrollo personal.

valores

Trato humano y familiar en el que se acoge a cada persona como es.

nuestro modelo educativo

Nuestro objetivo es **proporcionar una educación de calidad**, ofreciendo los elementos necesarios para que nuestros alumnos crezcan y desarrollen todas sus capacidades.

Nos declaramos **escuela inclusiva** en la que todos somos igual de importantes y valiosos. Todos tenemos derecho a progresar. Cada alumno es diferente y no todos necesitan lo mismo para aprender. Nuestros métodos involucran a todos activamente.

Para todos nosotros, aprender es llenar de significado la realidad, conectar lo que se aprende, con lo que nos rodea; también es conectar la razón, con la emoción, vibrar con lo que descubrimos y recordar todo aquello que nos ha dejado huella.

Con este fin, nos esforzamos por hacer de nuestros alumnos los protagonistas de su aprendizaje, para lo que preferimos las metodologías activas.

Contamos con la implicación y participación responsable de toda la comunidad educativa.

Queremos respetar los diferentes ritmos de aprendizaje, y facilitamos que los alumnos puedan aprender a conocer, a hacer, a afrontar situaciones diversas y a convivir con los demás.

Por todo ello, los ingredientes que proponemos en nuestras aulas son la cooperación, el aprendizaje por proyectos, las actividades de padrinos (alumnos de diferentes edades) o el descubrimiento y uso de destrezas y rutinas de pensamiento. Seguimos abiertos a nuevas metodologías que faciliten el aprendizaje inclusivo e integrador.

Las familias son imprescindibles en el proceso educativo de sus hijos. Disponemos de los canales de comunicación y participación adecuados para que todos podamos aportar activamente en el aprendizaje.

Estos son una muestra de los rasgos esenciales de nuestra entidad recogida en el **carácter propio** de los centros educativos Sagrada Familia de Urgel.

Podeis ampliar la información en nuestra web www.safaurgelmadrid.com

PLAZO DE PRESENTACIÓN DE SOLICITUDES
del 21 de abril al 5 de mayo

LISTAS PROVISIONALES

12 de mayo

LISTADO CON SOLICITANTES DE PRIMERA OPCIÓN

13, 16 y 17 de mayo

RECLAMACIÓN EN EL CENTRO / TELEMÁTICA

LISTADO PROVISIONAL CON BAREMACIÓN
24 de mayo

25, 26 y 27 de mayo

RECLAMACIÓN EN EL CENTRO / TELEMÁTICA

LISTADO DEFINITIVO CON BAREMACIÓN

1 de junio

RECLAMACIÓN EN LA D.A.T.*

LISTADO ADMITIDOS

7 de junio

RECLAMACIÓN EN LA D.A.T.

*DIRECCIÓN ÁREA TERRITORIAL
c/ Vitruvio, 2 - Tel. 917 20 30 26

PERIODO DE MATRICULACIÓN

Educ. infantil y primaria:

15 a 29 junio

Educ. secundaria:

22 junio a 8 de julio

Avenida de Palomeras 88 | 28018 Madrid
(entrada: Camino de la venta del pájaro s/n)

T. 91 303 10 32 | F. 91 303 10 29

[f safaurgelmadrid](https://www.facebook.com/safaurgelmadrid) [@safaurgelmadrid](https://www.instagram.com/safaurgelmadrid)

[Instagram](https://www.instagram.com/safaurgelmadrid) Safa Urgel Madrid

[YouTube](https://www.youtube.com/safaurgelmadrid) Colegio Sagrada Familia de Urgel - Madrid



www.safaurgelmadrid.com

INFANTIL (desde 3 años)
EDUCACIÓN PRIMARIA (bilingüe)
E.S.O. (bilingüe)
BACHILLERATO CONCERTADO
Ciencias | Humanidades | Ciencias sociales



COMEDOR



HORARIO AMPLIADO
DE MAÑANA

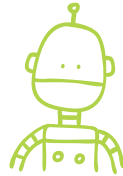

ACTIVIDADES
EXTRAESCOLARES



INGLÉS **LÚDICAS**
LOGOPEDIA **Y DEPORTIVAS**
AJEDREZ
ROBÓTICA
BELLAS ARTES
BAILE
AULA
DE ESTUDIO

BALONCESTO
FÚTBOL SALA
BÁDMINTON
KÁRATE, JUDO
GIMNASIA RÍTMICA
VÓLEIBOL



ENFERMERA
ESCOLAR



ADSCRITOS A LOS PROGRAMAS
BEDA y ERASMUS+



SAGRADA FAMILIA DE URGEL

admisión curso 2022-2023

PUNTOS CRITERIO

- 15 Un hermano del solicitante matriculado en el centro.
- 30 2 o más hermanos del solicitante matriculados en el centro.
- Domicilio familiar o lugar de trabajo de padres o representantes legales del alumno:**
 - 12 a. situado en el mismo municipio que el centro solicitado,
 - 1 b. si además está ubicado en el mismo distrito municipal que el centro solicitado,
 - 8 c. situado en un municipio de la Comunidad de Madrid distinto al del centro solicitado.
- 12 Renta. Beneficiario de la ayuda de la Renta mínima de inserción.
- 10 Padres o tutores legales del solicitante que trabajen en el mismo centro.
- Familia numerosa (El concebido no nacido también se contabilizará)
 - 10 a. familia numerosa general,
 - 11 b. familia numerosa especial.
- 3 Alumno solicitante nacido en parto múltiple.
- 3 Alumno solicitante perteneciente a familia monoparental.
- 3 Alumno solicitante en situación de acogimiento familiar.
- 7 Existencia de discapacidad acreditada del solicitante, padres / tutores o hermanos.
- 2 Condición de víctima de violencia de género o de terrorismo.
- 4 a. Antiguo alumno: padres, tutores o hermanos del solicitante.

ADMISIÓN ACORDADA POR EL CENTRO (según criterios públicos y objetivos)

- 3 Si se da alguna de estas circunstancias: (máximo 3 puntos, no son sumatorios)
 - Solicitante, padres o tutores legales antiguos alumnos de este centro o de otro centro católico.
 - Padres o tutores legales, agentes de pastoral en alguna parroquia.
 - Padres trabajadores de la Escuela Infantil Nazaret.
 - Solicitante de bachillerato procedente del Colegio Nuestra Señora de la Estrella.
 - Alumnos procedentes de la Escuela Infantil Javier García Pita.
 - Alumnos procedentes de la Escuela Infantil El Trébol.
 - Alumnos procedentes de la Escuela Infantil El Caserío.
 - Alumnos procedentes de la Escuela Infantil Villalobitos.
 - Alumnos procedentes de un centro educativo adscrito a un programa bilingüe oficial.

CRITERIO EXTRA PARA SOLICITANTES DE BACHILLERATO EXPEDIENTE ACADÉMICO

(último curso finalizado)

- 11 Nota media mayor o igual a 9.
- 9 Nota media mayor o igual a 8 y menor a 9.
- 7 Nota media mayor o igual a 7 y menor a 8.
- 6 Nota media mayor o igual a 6 y menor a 7.