



JORNADA PUERTAS ABIERTAS 26 MARZO 2019



COLEGIO
Sagrada Familia de Urgel
Amarte y servirte siempre y en todo

B I E N V E N I D O S

misión

Marcar el estilo de vida desde la caridad al servicio de los demás.

visión

Buscamos alumnos comprometidos con su entorno y capacitados para su desarrollo personal.

valores

Trato humano y familiar en el que se acoge a cada persona como es.

nuestro modelo educativo

Nuestro objetivo es **proporcionar una educación de calidad**, ofreciendo los elementos necesarios para que nuestros alumnos crezcan y desarrollen todas sus capacidades.

Nos declaramos **escuela inclusiva** en la que todos somos igual de importantes y valiosos. Todos tenemos derecho a progresar. Cada alumno es diferente y no todos necesitan lo mismo para aprender. Nuestros métodos involucran a todos activamente.

Para nosotros, aprender es llenar de significado la realidad, conectar lo que se aprende, con lo que nos rodea; también es conectar la razón, con la emoción, vibrar con lo que descubrimos y recordar todo aquello que nos ha dejado huella.

Para conseguir esto, nos esforzamos por hacer de nuestros alumnos los protagonistas de su aprendizaje, para lo que preferimos las metodologías activas.

Queremos respetar los diferentes ritmos de aprendizaje, y facilitamos que los alumnos puedan aprender a conocer, a hacer, a afrontar situaciones diversas y a convivir con los demás.

Por todo ello, los ingredientes que proponemos en nuestras aulas son la cooperación, el aprendizaje por proyectos, las actividades de padrinos (alumnos de diferentes edades) o el descubrimiento y uso de destrezas y rutinas de pensamiento. Seguimos abiertos a nuevas metodologías que faciliten el aprendizaje inclusivo e integrador.

Contamos con la implicación y participación responsable de toda la comunidad educativa.

Las familias son imprescindibles en el proceso educativo de sus hijos. Disponemos los canales de comunicación y participación adecuados para que todos podamos aportar activamente en el aprendizaje.

Estos son una muestra de los rasgos esenciales de nuestra entidad recogida en el **carácter propio** de los centros educativos Sagrada Familia de Urgel.

Podeis ampliar la información en nuestra web www.safaurgelmadrid.com

Avenida de Palomeras 88 | 28018 Madrid
(entrada por Camino de la venta del pájaro s/n)

T. 91 303 10 32 | F. 91 303 10 29

sfurgelm@planalfa.es | safaurgelmadrid.com

[f](https://www.facebook.com/safaurgelmadrid) safaurgelmadrid | [t](https://twitter.com/safaurgelmadrid) @safaurgelmadrid



www.safaurgelmadrid.com

el colegio somos todos

INFANTIL (desde 3 años)

EDUCACIÓN PRIMARIA (bilingüe)

E.S.O. (bilingüe)

BACHILLERATO

Ciencias | Humanidades | Ciencias sociales



COMEDOR



HORARIO AMPLIADO
DE MAÑANA

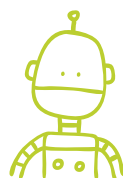

ACTIVIDADES
EXTRAESCOLARES

INGLÉS LÚDICAS
LOGOPEDIA AJEDREZ Y DEPORTIVAS

ROBÓTICA INICIACIÓN DEPORTIVA
BELLAS ARTES BALONCESTO
STREET DANCE FÚTBOL SALA
DANZA ESPAÑOLA BÁDMINTON
HIP HOP KÁRATE, JUDO
GIMNASIA RÍTMICA



ENFERMERA
ESCOLAR



BIBLIOTECA
POR LAS TARDES

SAGRADA FAMILIA DE URGEL

admisión curso 2019-2020

resolución:
pendiente de publicación

PUNTOS CRITERIOS

- | | |
|-----|-----------------------------------------------------------------------------------------------|
| 10 | 1. Cada hermano matriculado en el centro o padres o tutores legales que trabajen en el mismo. |
| 4 | 2. Domicilio familiar o lugar de trabajo de padres o representantes legales del alumno: |
| 0,5 | a. situado en el mismo municipio que el centro solicitado, |
| 2 | b. si está ubicado en el mismo distrito municipal que el centro solicitado, |
| 2 | c. situado en un municipio de la Comunidad de Madrid distinto al del centro solicitado. |
| 2 | 3. Renta. Beneficiario de la ayuda de la Renta mínima de inserción. |
| 1,5 | 4. Existencia de discapacidad acreditada del solicitante, padres o tutores. |

CRITERIOS COMPLEMENTARIOS

- | | |
|-----|----------------------------------------------------------------|
| 1,5 | 5. Antiguo alumno: padres, tutores o hermanos del solicitante. |
| 1 | diferente para bachillerato. |
| 1,5 | 6. Familia numerosa: |
| 2,5 | a. familia numerosa general, |
| | b. familia numerosa especial. |

1 ADMISIÓN ACORDADA POR EL CENTRO (según criterios públicos y objetivos)

Solicitante, padres o tutores legales antiguos alumnos de este centro o de otro centro católico.
Padres o tutores legales, agentes de pastoral en alguna parroquia.
Padres trabajadores de la Escuela Infantil Nazaret.
Solicitante de bachillerato procedente del Colegio Nuestra Señora de la Estrella.

CRITERIO EXTRA PARA SOLICITANTES DE BACHILLERATO EXPEDIENTE ACADÉMICO (último curso finalizado)

- | | |
|----|-----------------------------------------------|
| 10 | 7. Nota media mayor o igual a 9. |
| 8 | 8. Nota media mayor o igual a 8 y menor a 9. |
| 6 | 9. Nota media mayor o igual a 7 y menor a 8. |
| 4 | 10. Nota media mayor o igual a 6 y menor a 7. |